

MODULARIO  
P. rip. rand. 488



MINISTERO DELLE FINANZE  
DIREZIONE GENERALE DEL CATASTO E DEI SERVIZI TECNICI ERARIALI

MOD. A (Nuovo Catasto Edilizio Urbano)

# NUOVO CATASTO EDILIZIO URBANO

(R. DECRETO-LEGGI 13 APRILE 1939, N. 652)

Lire  
300  
17  
6

Planimetria dell'immobile situato nel Comune di CASCINA Via GALILEI 10

Ditta ISTITUTO AUTONOMO CASE POPOLARI DI PISA PER L'EDIFICIO - COMUNE DI CASCINA  
PER L'AREA

Allegata alla dichiarazione presentata all'Ufficio Tecnico Erariale di PISA

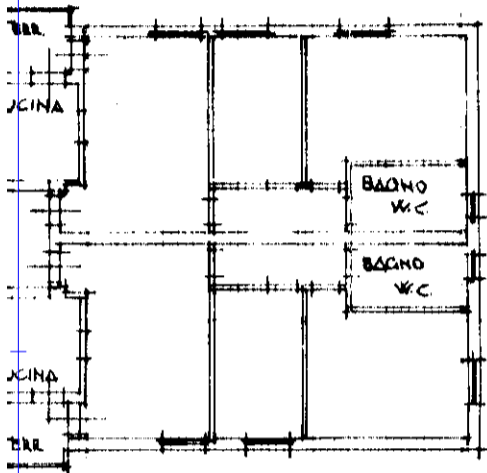

PIANO PRIMO

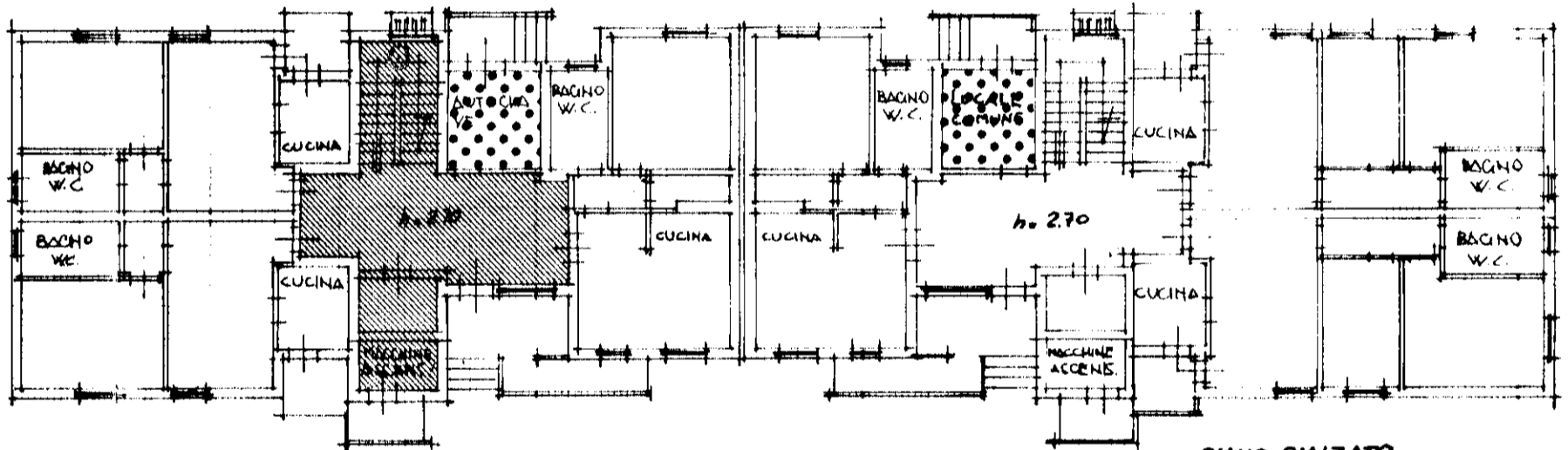

PIANO RIALZATO

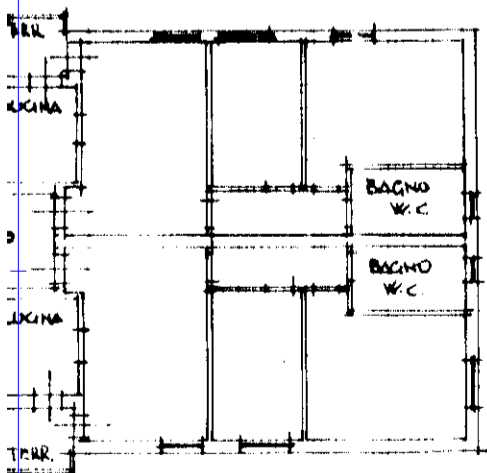

ORIENTAMENTO



SCALA DI 1: 200

SPAZIO RISERVATO PER LE ANNOTAZIONI D'UFFICIO

DATA

PROT. N.

Mod. 97 n. 13  
05 FEB. 1991

FOGLIO 16

MAPPALE 1254

SUB. 13

Compilata dal GEOM. ROLANDO

LUCARELLI  
(Titolo, nome e cognome del tecnico)

Esistente all'Alba dell' A.T.E.R.

della Provincia di PISA

DATA 15-11-1989

Firma: Rolando

N

Planimetria d  
Ditta ISTITUI  
PER L'A  
Allegata alla

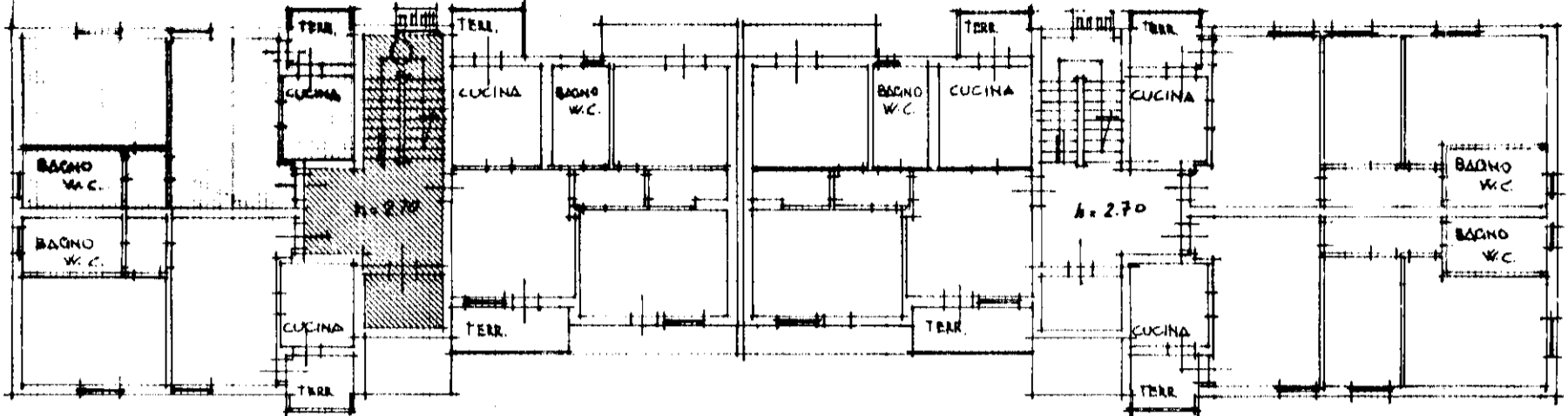

F 16  
N 1254  
S 13

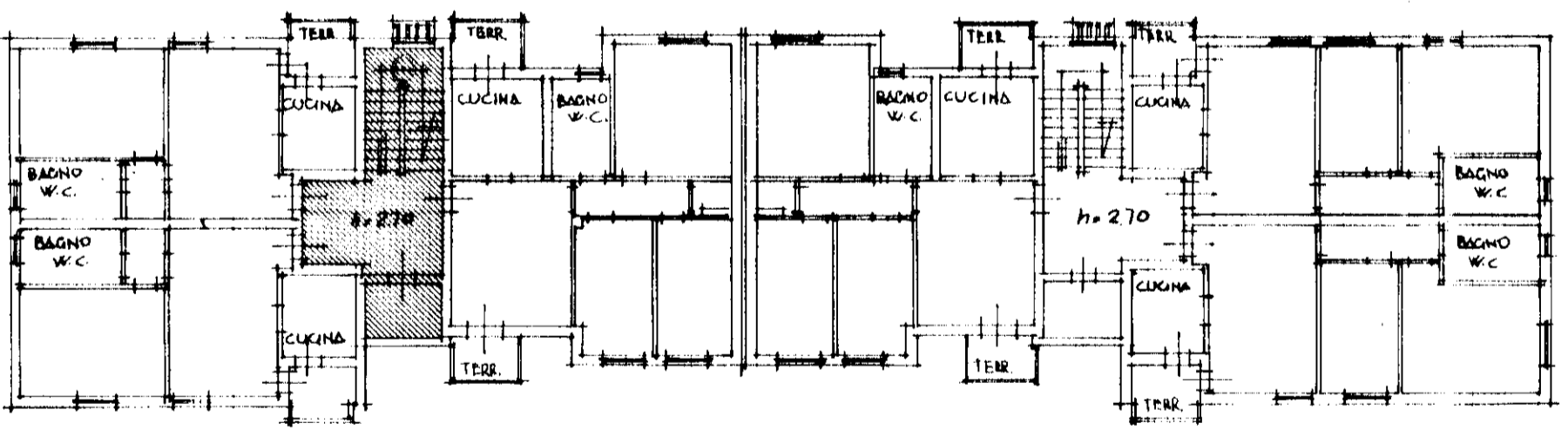
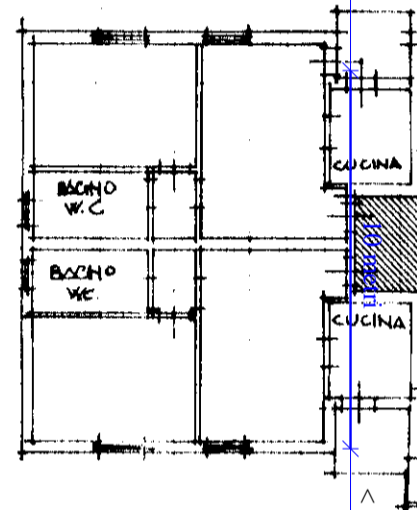

PIANO PRIMO

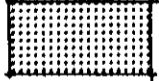
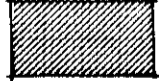

PIANO

-  PROPRIETA' A COMUNE PER 1/30
-  PROPRIETA' A COMUNE PER 1/15
-  PROPRIETA' A COMUNE PER 1/15
-  PROPRIETA' ESCLUSIVA

888

DATA	7
PROT. N.	10